

Gewinde M5

Anschlüsse mit Innengewinde M5 zum Aufschrauben auf Gewindezapfen GZ07 bei Gasfedern der Baureihen 6-15 und Z6-19.

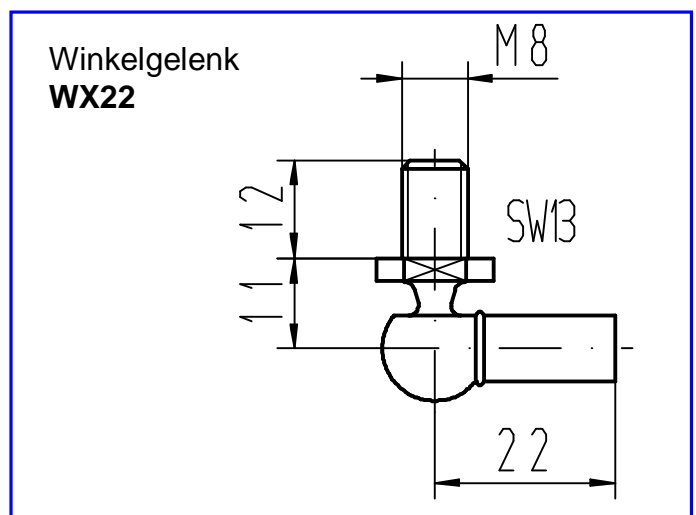
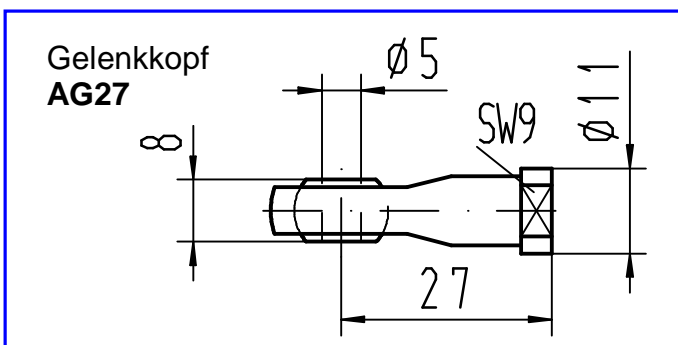
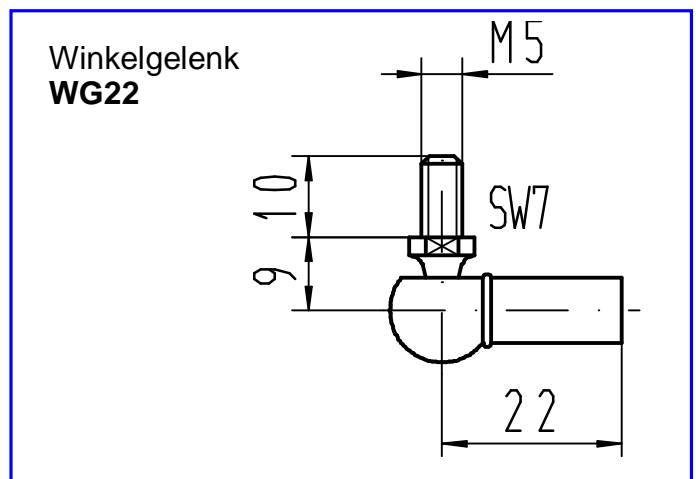
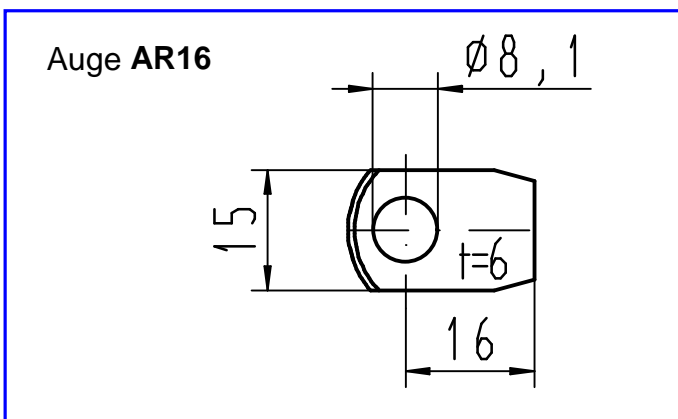
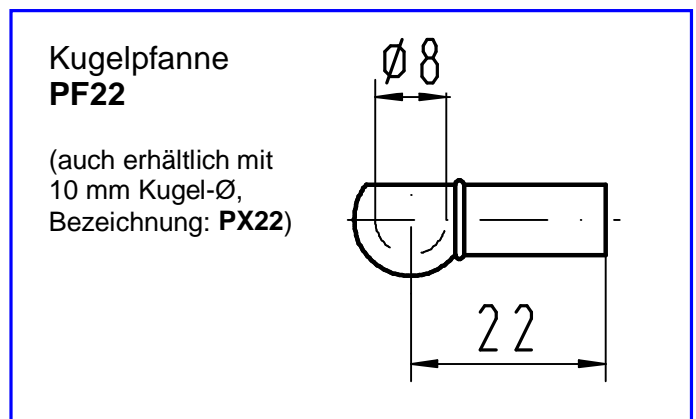
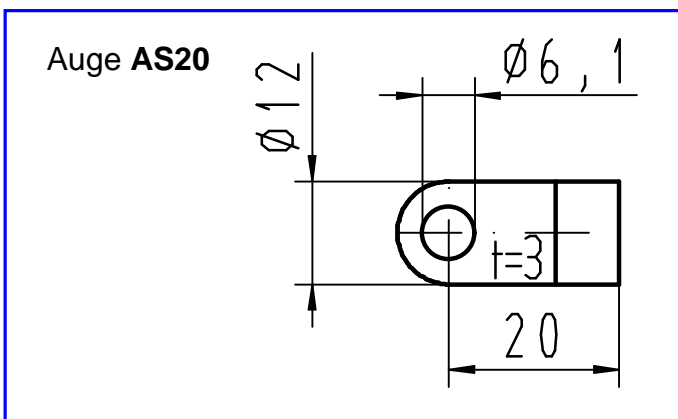
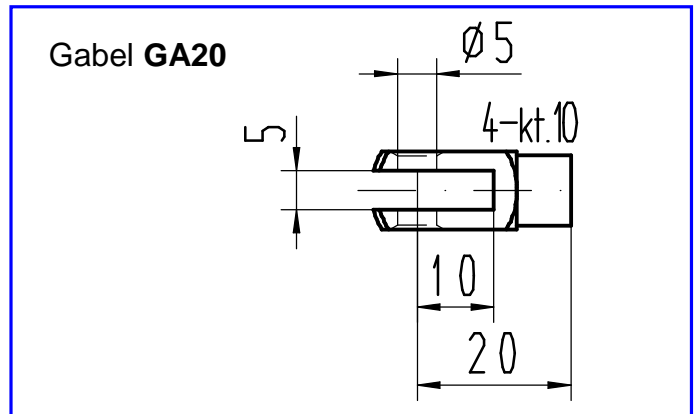
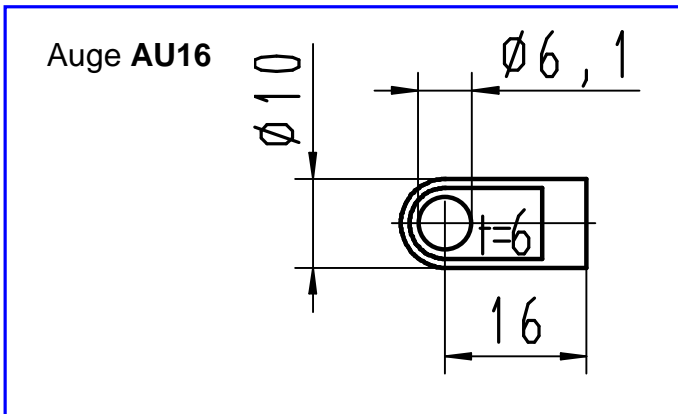

Die Gesamtlänge GL der Gasfeder setzt sich zusammen aus der Baulänge L der Gasfeder und der Summe der Einzellängen der Anbauteile.

Die Angabe der Gesamtlänge der Gasfeder erfolgt immer von Mitte zu Mitte der Anbauteile.