

## Gewinde M8 Anschlüsse mit Innengewinde M8 zum Aufschrauben auf Gewindezapfen GZ10 bei Gasfedern der Baureihen 8-19, 10-23 und Z10-28.

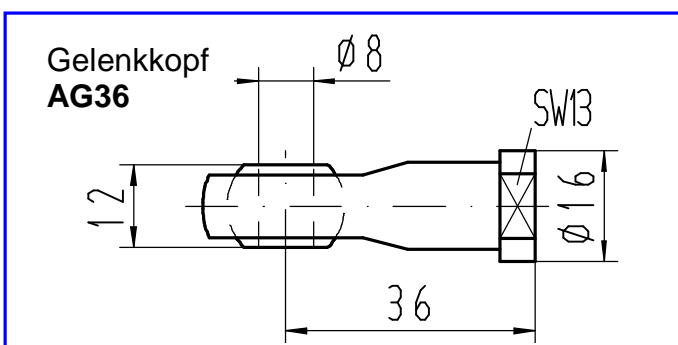
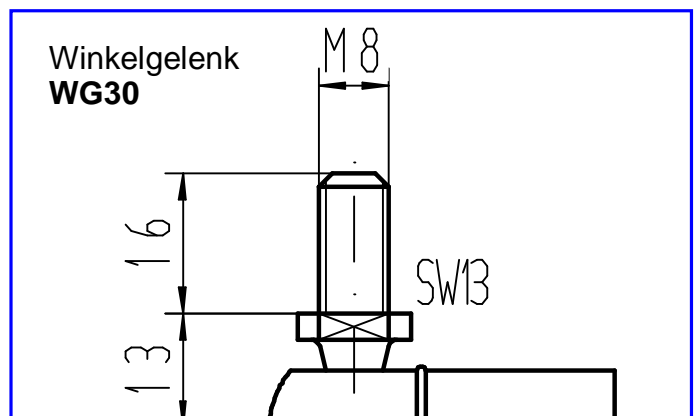
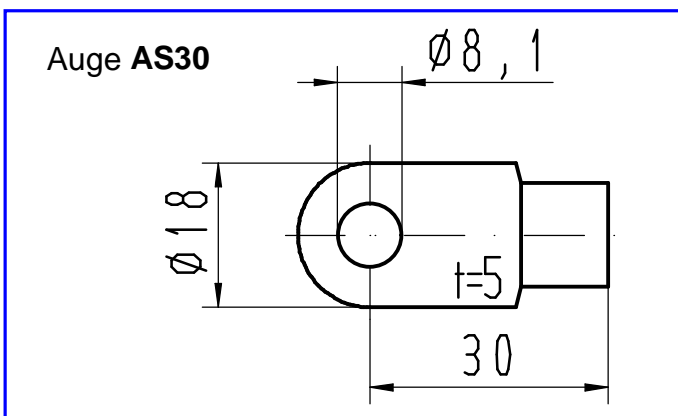
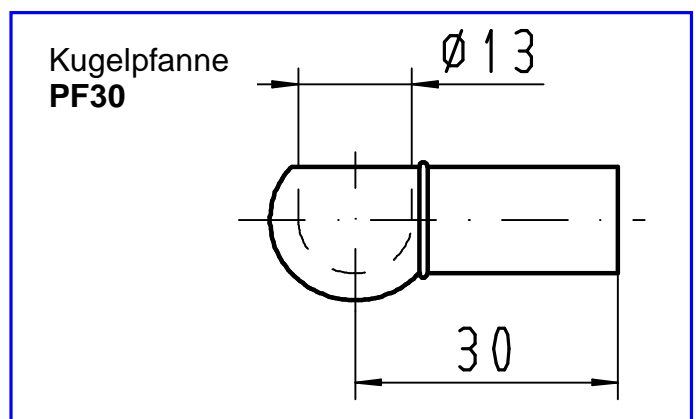
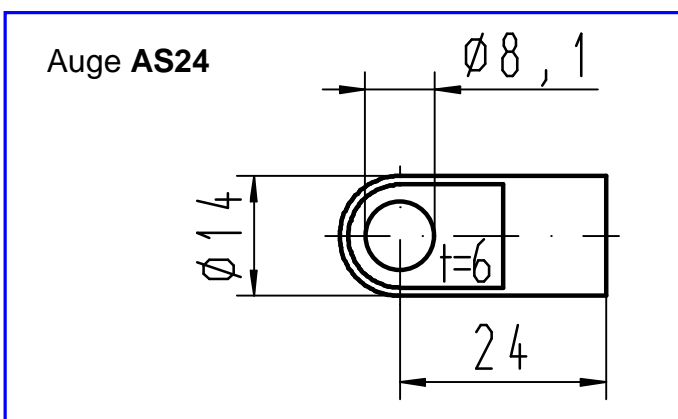
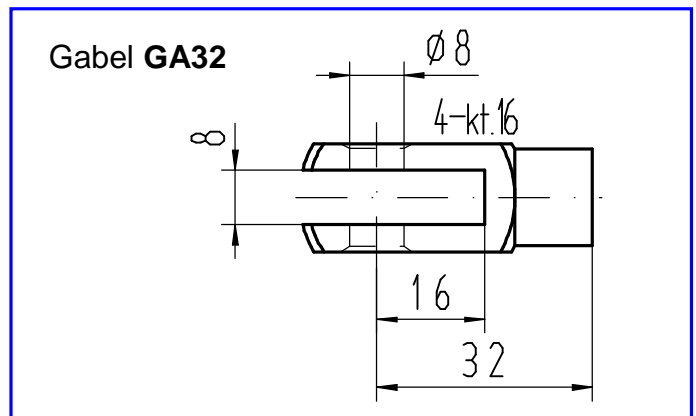
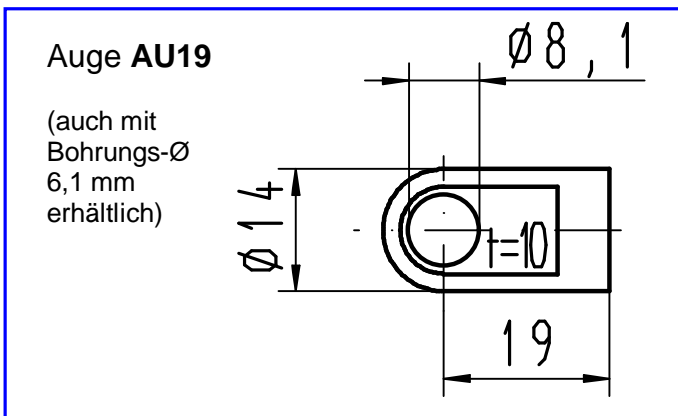

Die Gesamtlänge GL der Gasfeder setzt sich zusammen aus der Baulänge L der Gasfeder und der Summe der Einzellängen der Anbauteile.

Die Angabe der Gesamtlänge der Gasfeder erfolgt immer von Mitte zu Mitte der Anbauteile.

Ebenfalls lieferbar (ohne Abbildung):

**Winkelgelenk WG18**

Länge: 18 mm (statt 30 mm)  
 Länge Gewinde M8: 12 mm (statt 16 mm)